

#dIFFErenciate

IFFE Business School

¿Cuándo y dónde?



Octubre – Julio



Viernes – Tarde
Sábado – Mañana



Campus IFFE

Pazo das cadeas, N-VI, Km 586
San Pedro de Nós, 15176 - Oleiros
A Coruña - Galicia - España

T. +34 981 654 772

M. admission@iffe.es

W. www.iffe.es



Somos líderes, formamos líderes

MÁSTER EN RECURSOS HUMANOS Y GESTIÓN DE PERSONAS

MRRHH

El MRRHH de IFFE Business School

se ha diseñado para lograr dos objetivos esenciales:

- ✓ Que adquieras las competencias necesarias para convertirte en un experto gestor del capital humano.
- ✓ Que tus competencias profesionales estén a la altura de los mejores centros de referencia internacional.
- ✓ Y que finalices el programa siendo un experto en cómo trasladar ese conocimiento a su aplicación práctica en casos reales.

¿Por qué el Máster en RRHH y Gestión de Personas de IFFE?

El MRRHH de IFFE Business School es el mejor camino para que alcances la excelencia profesional al servicio de la gestión de talento en cualquier tipo de organización:

- ✓ Porque dominarás los conocimientos, técnicas y metodologías más vanguardistas en la gestión de personas.
- ✓ Porque con ello dispondrás de herramientas óptimas para motivar a todo tipo de perfiles y equipos profesionales, hacia la más eficaz consecución de los objetivos empresariales de tu organización.
- ✓ Porque te situarás en el centro del valor de la empresa convirtiéndote en un profesional capaz de crear la **diferencia**.

Y ello es posible porque el MRRHH de IFFE...

- ✓ Se centra en el aprendizaje efectivo. El alumno es el centro de atención de todas las actividades académicas.
- ✓ Cuenta con un excelente plantel de docentes, formado por ejecutivos y especialistas procedentes de las mejores compañías.
- ✓ Induce y potencia el proceso de aprendizaje gracias a una metodología activo-participativa: desde la reflexión individual hasta la puesta en común, a través de un debate enriquecedor.

Con la metodología del MRRHH de IFFE Business School conseguirás:

- ✓ Obtener una visión global de la función de Recursos Humanos
- ✓ Desarrollar tus capacidades y competencias.
- ✓ Liderar el Trabajo en Equipo.
- ✓ Fomentar el desarrollo profesional en la compañía.
- ✓ Situar la gestión de talento y personas en el centro de la empresa.
- ✓ Contribuir a desarrollar un modelo de organización eficaz y eficiente.

Entorno empresarial

“Nuestra comunidad emprendedora”



IFFE en datos anuales



+450

Oportunidades profesionales exclusivas



+200

Ponentes profesionales expertos en su campo



8.69 /10

Nivel de satisfacción de nuestros alumnos



+1 Millón

de euros en ayudas al estudio



+100

Alumnos nuevos cada año

Máster en Recursos Humanos y Gestión de Personas

“Gestionar talento, el mejor valor de una empresa”

Dirección estratégica y desarrollo organizativo

Aprenderás a diseñar un plan estratégico, así como el modelo de desarrollo de RRHH integrando políticas y tácticas más adecuadas. Gestión del cambio, RSC y de comunicación interna:

Valores corporativos y Cambio cultural · Dirección Estratégica y desarrollo organizativo · Gestión Empresarial y Financiera para no financieros · RSC · La ciencia de gestionar personas

Procesos de administración de RRHH

Identificarás las principales herramientas y metodologías para la gestión de los RRHH y de las actividades de los procesos administrativos y políticas de retribución:

Gestión procesos de nómina y seguridad social · Contratación. Modificación sustancial · Suspensión y Extinción

Políticas de valor en la gestión de personas

Cómo desarrollar modelos de gestión de capital intelectual y del talento, así como a diseñar y gestionar planes integrales de formación, políticas de igualdad y conciliación.

Assesment Center- Entrevista evaluación situacional · Autoconocimiento y marca personal · Estudio de Clima Laboral y Plan de Outplacement · Gestión del Capital Intelectual y Modelos gestión del conocimiento · Gestión del Talento · Análisis y descripción de puestos de trabajo · Planes de carrera · Plan de Formación y diseño acciones formativas · Políticas Retributivas, Incentivos, Beneficios Sociales y Retribución Flexible · La comunicación interna en las empresas · Certificaciones Calidad y Auditorías · Cuadro de Mando Integral. La métrica en los RRHH · Los RRHH en los Mercados Internacionales

Procesos de gestión de RRHH

Sabrás implementar y gestionar procesos de gestión de plantillas. Desarrollar procesos de selección o extinción. Desarrollar competencias e implantar sistemas de evaluación del desempeño:

Herramientas en la gestión de RRHH · Plan de acogida · Incorporación de personas. Reclutamiento y Selección · Selección de personal por competencias · Gestión por Competencias · Dimensionamiento y planificación de plantillas · Evaluación del Desempeño y Entrevista de Desarrollo · Políticas de Igualdad y Conciliación

Marco jurídico laboral, seguridad y salud

Conocerás el contexto jurídico laboral, marcos de negociación colectiva, salud laboral y PRL. Sabrás cómo gestionar de forma eficiente las actividades relacionadas con las RRLL y la actividad sindical:

Mutuas de Trabajo y accidentes · Actividad sindical en la empresa. Negociación colectiva · Salud laboral y Prevención Riesgos Laborales · Marco jurídico laboral · Relaciones Laborales

Habilidades directivas

Desarrollarás habilidades directivas de comunicación, liderazgo y trabajo en equipo. Aprenderás el arte de la negociación y la gestión eficaz de conflictos.

Coaching · Taller de Liderazgo Personal · Liderazgo y Dirección de equipos · Presentaciones Eficaces · Trabajo en Equipo · Outdoor Training

MRRHH

Dirección Académica

María Castro Candamio

Economista, Experta en Conciliación, Coach ICC en Parga Asociados

Licenciada en Ciencias Económicas y Empresariales en la UDC, es experta en Conciliación, Coach Ejecutivo y Coach de Equipos, y está certificada con International Coaching Community, entidad de la que además es Coordinadora Nacional de Formación para España. En los últimos 15 años ha trabajado en el ámbito del asesoramiento fiscal, contable y laboral, y en el de la consultoría especializada en la creación y constitución de empresas, la conciliación de la vida personal y laboral, y la formación en habilidades directivas.



Docentes más recurrentes...



Carmen Rodríguez Vázquez

Asociada Senior PWC. Responsable Área Laboral PWC Galicia



Irene Pérez Freire

Head of Talent and Recruitment SGS Spain



Francisco Mateo Alonso

Director de Captación de Talento ABANCA



Cristina Souto López

Jefa de Proyecto. Vector ITC



Antonio Domingo Tudó

Socio y Director de Consultoría de Organización y RRHH. Applica Asociados



Lorena Suárez Sánchez

Directora de Recursos Humanos. Grupo Caamaño



Óscar Boquete Rodríguez

Director de RRHH y Organización. Leche Celta



Maribel Reinoso Rey

Responsable Desarrollo y Formación. GR Global Retail (KRACK Zapaterías)



Benito Couceiro Naveira

Gerente RRLL y Personal. ABANCA



Santiago Medín

HR Manager Go! People & Talent



Ignacio Abeal

Socio-Director. Nascor Consultores



Carmen Salvador

Asesor de Organización y Talento. Vegalsa-Eroski



Boris Mosquera Gindele

Partner Director & Consultant. BlueLeaders



Marta Pereiro

Directora de Gestión de Talento Digital. EMETEL y Ágata Technology

MRRHH

¡Siente la Experiencia IFFE!

Estudiar un Máster en IFFE Business School es mucho más. Una vez dentro empezarás a vivir toda una experiencia diferente:

1 Convenio con AEDIPE (Asociación Española de Dirección y Desarrollo de Personas)

Tendrás acceso gratuito, durante 1 año, a contenidos especializados, a jornadas, conferencias, y otros beneficios como asociado de AEDIPE.

2 Becas ABANCA y Enxendra-Docuten

Oportunidad laboral (con posibilidad de incorporación a plantilla) mediante la asignación de la **Beca ABANCA** y la que otorga la empresa **Enxendra**, entre los alumnos de MRRHH que deseen optar a ella.

3 Experiencia profesional en el extranjero

Gracias al acuerdo con **Campus Bridge**, si lo deseas podrás realizar prácticas profesionales relevantes en el extranjero*.

4 Idiomas

Desde Octubre hasta Abril tendrás formación complementaria en **inglés** para que puedas incrementar tus competencias lingüísticas en el idioma empresarialmente universal.

5 IFFE Job & Talent

Programa de Prácticas

Programa que gestiona el desarrollo de **prácticas formativas** (compatibles con el desarrollo del máster) **en empresas** gracias a los más de 200 convenios activos.

Servicio de Orientación Profesional

A lo largo del curso se realizan diversas sesiones en grupo e individuales para potenciar la **empleabilidad**, optimizar la **marca personal** del alumno y asesorar en la

elaboración de un **plan de carrera** profesional individual.

Bolsa de Empleo

A la que tendrás acceso y dónde reclutadores, empresas y headhunters publican sus necesidades de incorporar talento dentro de su compañía. **Cada año se gestionan en torno a 500 oportunidades laborales.**

Job & Talent Experience

Espacio en el que conocerás de la mano de las empresas, sus procesos de selección actuales y futuros, los perfiles más demandados y dónde tendrás la oportunidad de entregar tu propio CV.

6 Comunidad IFFE

Punto de encuentro entre los distintos actores de nuestro ecosistema. Alumnado y docentes profesionales, junto a las más de 300 empresas y entidades colaboradoras han permitido la creación de **una de las mayores redes de networking empresarial de Galicia.**

Y además...



Campus Virtual



Visitas a Empresas



Outdoor Training



Método del Caso



Foros de debate



Publicaciones y lecturas

Campus IFFE. Pazo de las Cadenas, N-VI, Km. 586 15176 - San Pedro de Nós, Oleiros (A Coruña)

981 654 772
admission@iffe.es
www.iffe.es

*Tiene coste adicional, pregunta condiciones.

MRRHH

¿Dónde están nuestros alumnos?



Sofía Aché Reinoso
Promoción 2014/2015
Consultora de RR.HH.
EGA Consultores



Adriana Trillo Alba
Promoción 2015/2016
Técnico en Dpto. RR.HH.
Hijos de Rivera



María Freire Borge
Promoción 2014/2015
Human Resources Recruiter
Randstad España



Lorena Otero Saavedra
Promoción 2015/2016
Responsable RR.HH.
Disashop



Diego Lestón Roibás
Promoción 2014/2015
Técnico de RR.HH.
Sofftek



Adriana Cea Riveiro
Promoción 2013/2014
Técnico de RR.HH.
Luckia



Sandra Becerra Pereiro
Promoción 2015/2016
Consultora de Desarrollo de Talento
Grupo Oesía



Víctor Meijide Faraldo
Promoción 2016/2017
Técnico de RR.HH. Junior
Servicios Reunidos. Expertos en
punto de venta



Rafael Dopico Corral
Promoción 2015/2016
Recursos Humanos
Navantia

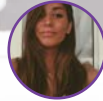

Lara Franco Hermida
Promoción 2016/2017
Técnico en Dpto. RR.HH.
Pull & Bear



Arantxa Senra Díaz
Promoción 2013/2014
RR.HH. y Administración
Wired & Linked



Ana Rodríguez Fernández
Promoción 2016/2017
Recruiter
GO! People & Talent



Mónica Bello Gacio
Promoción 2015/2016
Chief Human Resources
IP Global



Sara Sáez Suárez
Promoción 2015/2016
Técnico RR.HH.
Grupo Cofrico

Algunas empresas dónde trabajan nuestros alumnos...



MRRHH